



Cumhuriyet NSİ Kız Teknik ve Meslek Lisesi



Beslenme Gönüllüleri Ekibi



MİSYONUMUZ

CUMHURİYET N.S.İ. ANADOLU MESLEK VE MESLEK LİSESİ VE 100. YIL
OLGUNLAŞMA ENSTİTÜSÜ OLARAK BİZLER;

- ◆ YAŞAM BOYU ÖĞRENMEYİ DAVRANIŞ HALİNE GETİREBİLEN ÖĞRENCİLERİ,
 - ◆ DEĞİŞEN VE GELİŞEN DÜNYAYA AYAK UYDURABİLEN ÖĞRENCİLERİ,
 - ◆ KÜLTÜREL VE SANATSAL DEĞERLERE SAHİP ÖĞRENCİLERİ,
 - ◆ TOPLUMUN İHTİYAÇ DUYDUĞU NİTELİKLİ ÜRETKEN ÖĞRENCİLERİ,
 - ◆ TEKNOLOJİYİ TAKİP EDEBİLEN, MESLEÇİNDE LİDER ÖĞRENCİLERİ
- YETİŞTİRMEK İÇİN VARIZ.

VİZYONUMUZ

İZMİR İLİNDE MESLEKİ EĞİTİMDE LİDER, EĞİTİM, BİLİM VE
KÜLTÜR YUVASI OLMAK. YETERLİ DONANIMA SAHİP,
TEKNOLOJİK GELİŞMELERE AYAK UYDURABİLEN ARA
ELEMEN YETİŞTİRMEK, KALİTELİ EĞİTİM HİZMETİ
FELSEFEMİZLE AMAÇLARIMIZIN SÜREKLİLİĞİNİ
YAŞATABİLMEKTİR.

OKULUN TANITIMI

- Okulumuz 3 bina, 39 derslik ve alanlara ait 34 atölyeyi bünyesinde bulundurmaktadır. Toplam 128 kadrolu, 13 ücretli öğretmen; örgün ve yaygın eğitim olmak üzere 1800 öğrenciye 2009 – 2010 öğretim yılı itibariyle 11 meslek alanında eğitim vermektedir.

ANADOLU MESLEK LİSESİ ALANLARA GÖRE DAĞILIM

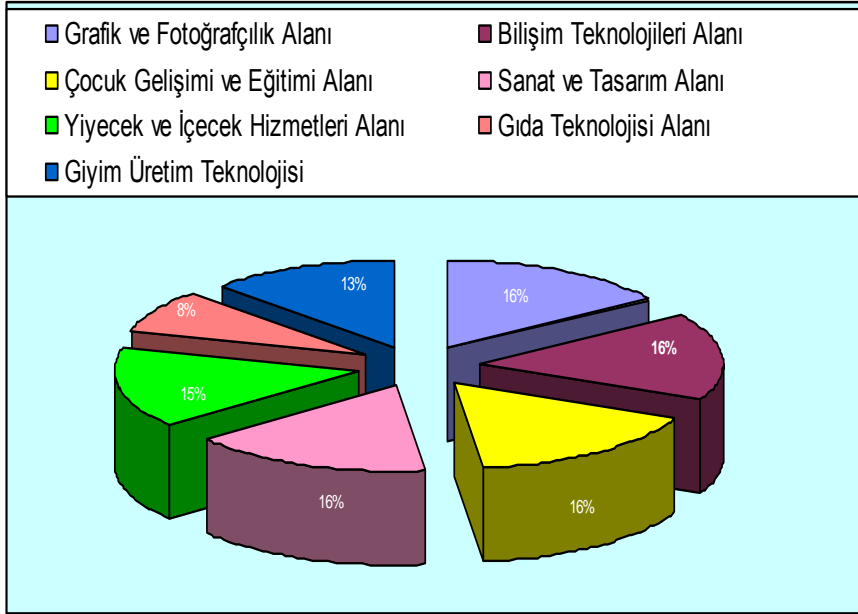

MESLEK LİSESİ ALANLARA GÖRE DAĞILIM

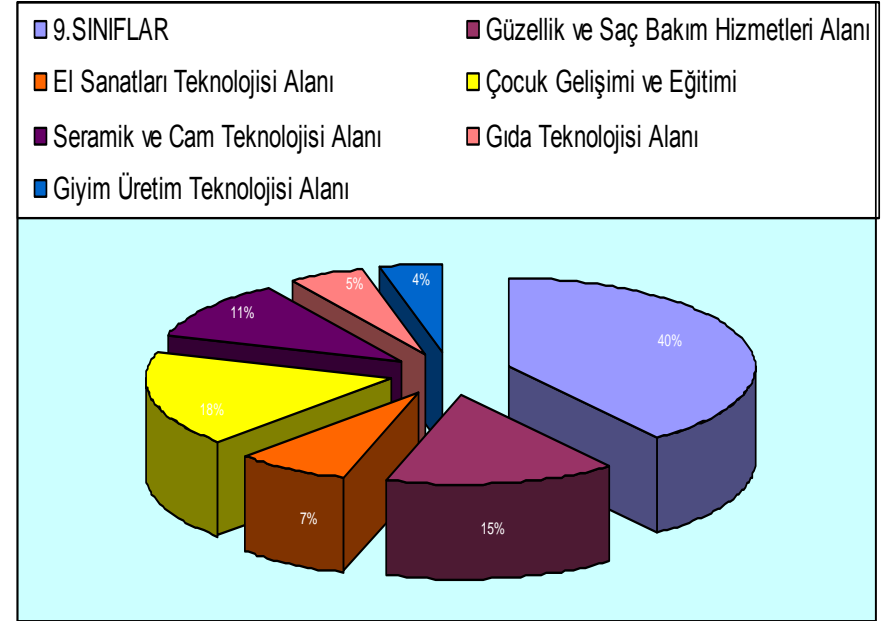

AÇIK LİSE ALANLARA GÖRE DAĞILIM

YAYGIN EĞİTİM –OLGUNLAŞMA ENSTİTÜSÜ

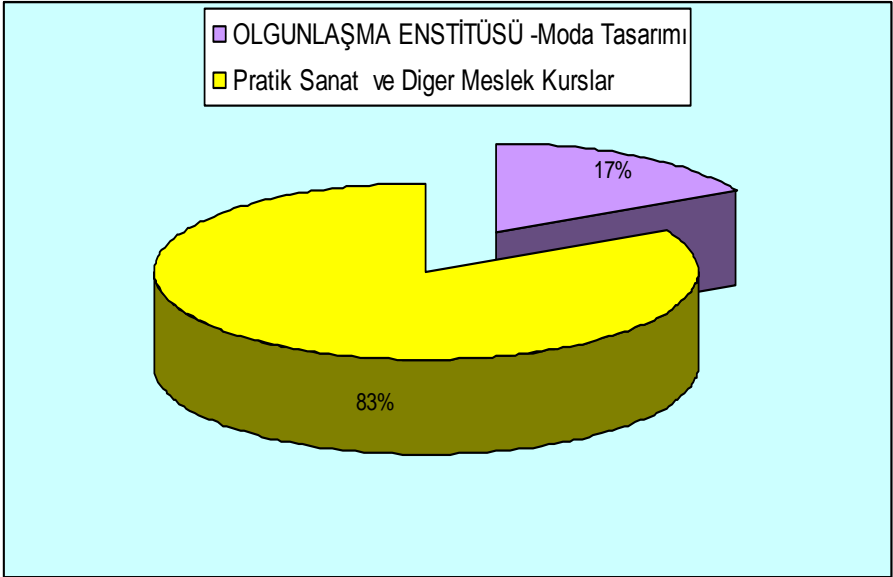
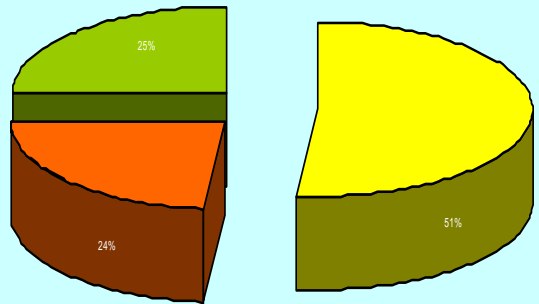

UYGULAMA ANA OKULU

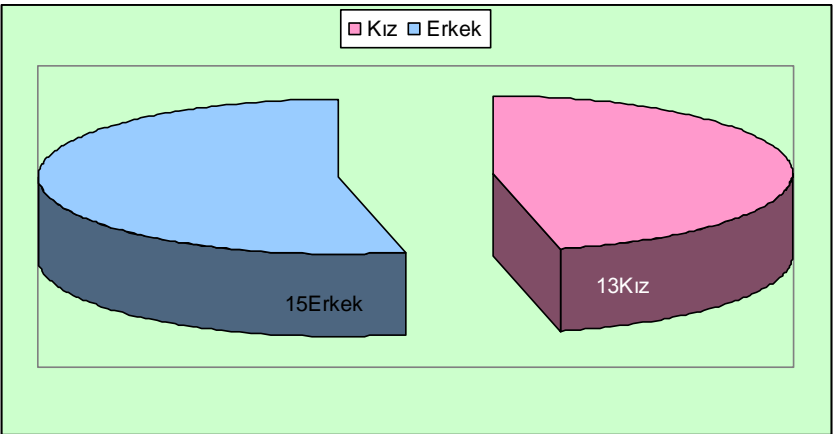

Proje ile ilgili bilgiler

- Okulumuzda TKY alıřmaları 2005 – 2006 ğretim yılından itibaren dzenli olarak yapılmaktadır. Projemizin oluřmasında okul ğretmenler kurulu kaynak teřkil etmiřtir. ncelikle okulumuzda ğrencilere ve evreye saėlıklı beslenme bilinci oluřturmak iin 2006 OGYE kriterleri doėrultusunda Beslenme Gnllleri Ekibi kurulmuřtur.
- Proje konusu “Okul aėı ocukları ve ergenlerde saėlıklı beslenme bilincini geliřtirerek yařam standardına dnřtrme” olarak belirlenmiřtir. Projede 4 grup mevcuttur bunlar ğrenci, veli, kantin alıřanları ve ğretmenlerdir.

Proje ile ilgili bilgiler

Okulumuzda başlayan eğitim çalıřmaları sonucu ergenlerdeki beslenme alışkanlıklarını deęiřtirmenin ilköğretim dönemine göre daha zor olduęu görülmüřtür.

Bu eğitimin erken yařlarda alınmasının çok daha etkili olacaęı sonucuna varılmıřtır. Bu ařamadan sonra Konak ilçesine baęlı farklı sosyo-ekonomik çevreye sahip ilköğretim okulları ana sınıfı ve 1.sınıf öğrencileri ile veli ve öğretmenlerine eğitim çalıřmaları yapılmıřtır.

OKUL İSİMLERİ

- **CUMHURİYET N.S.İ UYGULAMA ANAOKULU**
- **İBNİ SİNA İ.Ö.O.**
- **SAKARYA İ.Ö.O.**
- **BOĞAZIÇI İ.Ö.O.**
- **RIZA ÖZMEN İ.Ö.O.**
- **GAZİ İ.Ö.O**
- **ZÜBEYDE HANIM İ.Ö.O.**
- **SARIKAMIŞ İ.Ö.O.**



Ön Anket Soruları (Veli)

- 1-Çocuğunuz her gün uyandıgında kahvaltı yapar mı?
a)Evet b)Hayır c)Bazen
- 2-Çocuğunuz her gün süt içer mi?
a)Evet b)Hayır c)Bazen
- 3-Çocuğunuz okul çevresinde açıkta satılan besinleri satın alır mı?
a)Evet b)Hayır c)Bazen
- 4-Çocuğunuz öğle yemeğini nerede yer?
a)Okul yemekhanesinde b)Evde c)Okul kantininde
d)Öğlen yemek yemiyor e)Evden getiriyor
- 5-Çocuklarınız kahvaltı da en çok hangi besinleri tercih eder?
() 1-Çay () 2-Süt () 3-Peynir () 4-Zeytin () 5-Yumurta
() 6-Ekmek () 7-Poğaç a () 8-Simit () 9-Tost () 10-Çorba
() 11-Reçel () 12-Bal () 13-Pekmez () 14-Yağ () 15-Kahvaltılık tahıl ürünleri
() 16-Taze meyve-sebze () 17-Diğer(yazınız)
- 6-Teneffüslerde çocuğunuz neleri yemeği tercih eder?
() 1-Çay Meşrubat () 2-Süt () 3-Kola-Gazoz () 4-Hazır meyve suyu
() 5-Ayran () 6-Ekmek arası peynir () 7-Poğaç a-Tuzlu bisküvi () 8-Simit () 9-Tost
() 10-Meyve () 11-Tatlı Bisküvi,kek,pasta () 12-Patates kızartması, cips
() 13-Şekerlemeler () 14-Çikolata () 15-Diğer(yazınız)
.....
- 7-Çocuğunuzun hiç sevmediği ve yemek istemediği 3 tane besinin adını aşağıya yazınız.
1-.....
2-.....
3-.....

Ön Anket Soruları (Öğrenci)

- 1-Sağlıklı beslendiğinize inanıyor musunuz?
a)EVET b)HAYIR
- 2-Öğün atlıyor musunuz?
a)EVET b)HAYIR
- 3-Beslenme ile ilgili eğitim aldınız mı?
a)EVET b)HAYIR
- 4-Spor yapıyor musunuz?
a)EVET b)HAYIR
- 5- (3.soruya evet cevabı verenler) Beslenme ile ilgili eğitimi nereden aldınız?
a)Okul eğitimi içinde b)Konferans ve seminerler
- 6-En çok önem verdiğiniz öğün hangi öğündür?
a)Sabah kahvaltısı b)Öğle yemeği c)Akşam yemeği
- 7-Öğün atlıyorsanız en fazla hangi öğünü? (2. soruya evet cevabı verenler)
a)Sabah kahvaltısı b)Öğle yemeği c)Akşam yemeği
- 8-Öğün atlama nedeniniz nedir?
a)Sabah uyanamıyorum b)Zamanım olmuyor c)Okula geç kalıyorum
d)Hazırlayanım yok e)Rejim yapıyorum f)İştahım yok/Canım istemiyor
g)Ekonomik olanaklarım yetersiz
- 9-Sizce hangi besinlerin tüketiminden sakınmak gerek?
a)Sebze-Meyve b)Süt ve süt ürünleri c)Hazır gıdalar(Fast-Food)
d)Aşırı yağ, şeker, tuz içeren besinler e)Hayvansal ürünler

Ön Anket Soruları (Öğretmen)

- 1-Öğrencilerinizin ilk derslere kahvaltısız geldiğinde derse adapte olmasında zorlandıklarını gözlemliyor musunuz?

a)Evet b)Hayır

- 2-Kahvaltı yapmadıklarında ya da öğün atladıklarında sınıf içi derse katılımlarında azalma gözlemliyor musunuz?

a)Evet b)Hayır

KANTİN ÇALIŞANLARI

- 1-Her hangi bir şekilde beslenme ve hijyen eğitimi aldınız mı?

a)Evet b)Hayır

- 2-Cevabınız hayır ise almak ister misiniz?

a)Evet b)Hayır

- 3-Cevabınız evet ise sizce yeterli miydi?

a)Evet b)Hayır

- 4- Öğrenciler kantinde ihtiyaç duyduğu ürünleri bulabiliyor mu?

a)Evet b)Hayır c) Bazen

- 5-Kantin temiz ve sağlıklı mıdır?

a)Evet b)Hayır c)Bazen

- 6-Kantin fiyatları sizce dışarıya göre uygun mu?

a)Evet b)Hayır c)Bazen

- 7-Satılan ürünleriniz sizce sağlıklı ve güvenilir midir?

a)Evet b)Hayır c)Bazen

Tablo:1-a Veli Ön Anketi

VELİ ÖN ANKETİ		Evet	Hayır	Bazen	Hedef Evet	
1	Çocuğunuz her gün uyanığında kahvaltı yapar mı?	Ergen	43 (%28,6)	53 (%35,3)	54 (%36)	%50
		Okul çağı	36 (%24)	74 (%49,3)	40 (%26,6)	%50
2	Çocuğunuz her gün süt içer mi?	Ergen	25 (%16,6)	78 (%52)	47 (%31,3)	%50
		Okul çağı	40 (%26,6)	50 (%33,3)	60 (%40)	%60

Grafik:1-a Veli ÖnAnketi

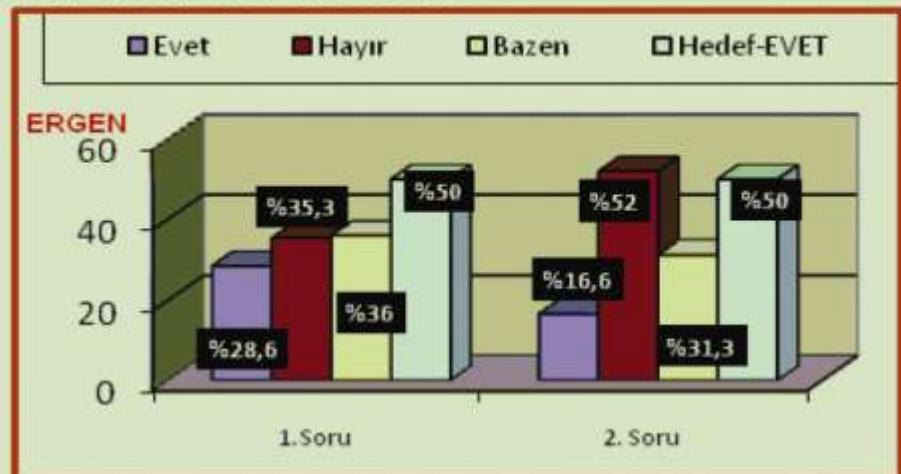

Tablo:1-b Veli Ön Anketi

VELİ ÖN ANKETİ		Evet	Hayır	Bazen	Hedef Hayır	
3	Çocuğumuz okul çevresinde açıkta satılan besinleri satın alır mı?	Ergen	52 (%34,6)	46 (%30,6)	52 (%34,6)	%50
		Okul çağı	64 (%42,6)	20 (%13,3)	66 (%44)	%50



Grafik:1-b Veli Ön Anketi



Tablo:1-c Veli Ön Anketi

VELİ ÖN ANKETİ		Okul yemekhanesinde	Evde	Okul kantininde	Öğlen yemek yemiyor	Evden getiriyor	Hedef
4	Çocuğunuz öğlen yemeğini nere de yer?						
	Ergen	15 (%10)	0 (%0)	108 (%72)	30 (%20)	10 (%6,6)	Okul kantininde %60
	Okul çağ ı	0 (%0)	68 (%45,3)	17 (%11,3)	30 (%20)	35 (%23,3)	Evde %60

Grafik:1-c Veli Ön Anketi

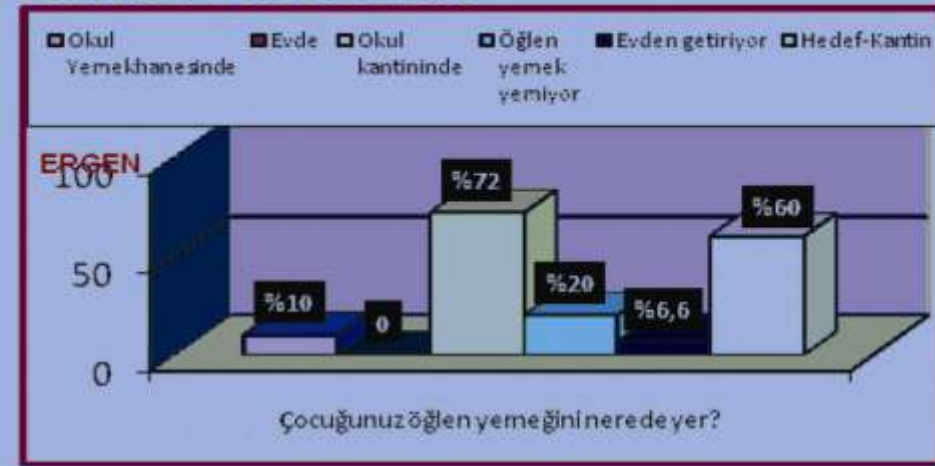

Tablo:2-a Öğrenci Ön Anketi

ÖĞRENCİ ÖN ANKETİ		EVET	HAYIR	HEDEF Ev et
1	Sağlıklı beslendiğinize inanıyor musunuz?	98 (%65,3)	52 (%34,6)	%80
2	Öğün atlıyor musunuz?	115 (%76,6)	35 (%23,3)	Hayır %80
3	Beslenme ile ilgili eğitim aldınız mı?	50 (%33,3)	100 (%66,6)	%100
4	Spor yapıyor musunuz?	60 (%40)	90 (%60)	%60

Grafik:2-a Öğrenci Ön Anketi

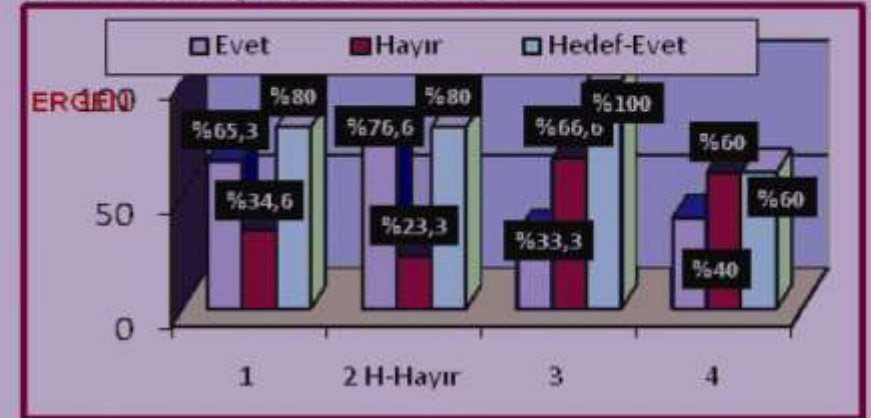

Tablo:2-b Öğrenci Ön Anketi

ÖĞRENCİ ÖN ANKETİ		Okul Eğitimi içinde	Konferans ve seminerler	Hedef
5	(3.Soruya evet cevabı verenler) Beslenme ile ilgili eğitimi nereden aldınız?	30 (%60)	20 (%40)	Okul %100

Grafik:2-b Öğrenci Ön Anketi



Tablo:2-c Öğrenci Ön Anketi

ÖĞRENCİ ÖN ANKETİ		Sabah kahvaltısı	Öğle yemeği	Akşam yemeği	Hedef: sabah öğle
6	En çok önem verdiğiniz öğün.	38 (%25.3)	40 (%26.6)	72 (%48)	%40
7	Öğün atlıyorsanız en fazla hangi öğünü(2.soruya evet cevabı verenler)	78 (%52.1)	65 (%43.4)	7 (%4.3)	%40

Grafik:2-c Öğrenci Ön Anketi



ERGEN

Tablo:2-d Öğrenci Ön Anketi

ÖĞRENCİ ÖN ANKETİ	Sabah uyanamıyorum		Okula geç kalıyorum		Rejim yapıyorum		Ekonomik olanaklarım ve bursuz HEDEF		
	Sabah uyanamıyorum	Zamanım olmuyor	Okula geç kalıyorum	Hazırlanım yok	Rejim yapıyorum	İştahım yok /Canım istemiyor	Ekonomik olanaklarım ve bursuz	HEDEF Rejim yapıyorum	
8	Öğün atlama nedenini z nedir?	25 (%16.6)	20 (%13.3)	32 (%21.3)	14 (%9.3)	40 (%26.6)	17 (%11.3)	2 (%1.3)	%15

Grafik:2-d Öğrenci Ön Anketi



ERGEN

Tablo:2-e Öğrenci Ön Anketi

ÖĞRENCİ ÖN ANKETİ	Sebze ve meyve		Süt ve süt ürünleri		Hazır gıdalar (Fast-food)		Aşırı yağ, şeker tuz içeren besinler		Hayvansal ürünler		HEDEF: Hazır gıdalar, aşırı yağ, şeker tuz içeren besinler
	Sebze ve meyve	Süt ve süt ürünleri	Hazır gıdalar (Fast-food)	Aşırı yağ, şeker tuz içeren besinler	Hayvansal ürünler	HEDEF: Hazır gıdalar, aşırı yağ, şeker tuz içeren besinler					
9	Sizce hangi besinlerin tüketiminden sakınmak gerekir.	22 (%14,6)	22 (%14,6)	30 (%20)	30 (%20)	46 (%30,6)	%40				

Grafik:2-e Öğrenci Ön Anketi



ERGEN

ÖĞRETMEN ÖN ANKETLERİ VE GRAFİKLERİ

Tablo:3- Öğretmen Ön Anketi

ÖĞRETMEN ÖN ANKETİ	Ev et	Hayır	Bazen	HEDEF Ev et
1 Öğrencilerin izin kahvaltısı yapmadıklarında ya da öğün atadıklarında derse olan ilgilerinin azalması gözlemleniyor musunuz?	30 (%75)	8 (%20)	2 (%5)	%40
2 Öğrencilerinize sağlıklı beslenme konusunda bilgiler veriyor musunuz?	25 (%62,5)	5 (%12,5)	10 (%25)	%85
3 Öğrencilerinizi sağlıklı beslenmelerine yönlendiriyor musunuz?	28 (%70)	2 (%5)	10 (%25)	%85
4 Sağlıklı beslenme konusunda mevcut bilgilerinizin sürekli yenilenmesine ihtiyaç duyuyor musunuz?	32 (%80)	1 (%2,5)	7 (%17,5)	%95

Grafik: 3- Öğretmen Ön Anketi

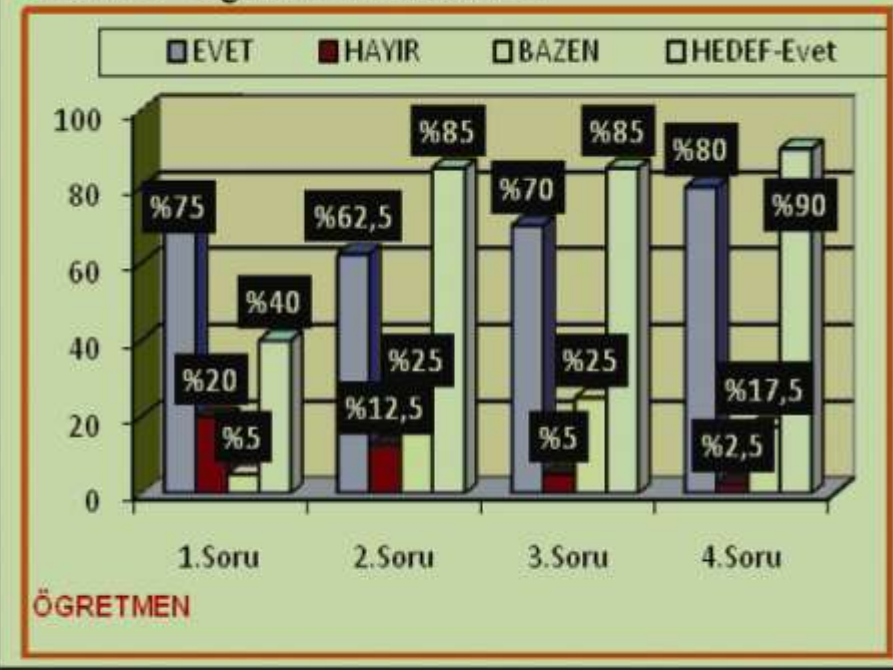

KANTİN ÇALIŞANLARI ÖN ANKETLERİ VE GRAFİKLERİ

Tablo:4-Kantin çalışanları Ön Anketi

KANTİN ÇALIŞANLARI ÖN ANKETİ	EVET	HAYIR	HEDEF Ev et
1 Herhangi bir şekilde beslenme ve hijyen eğitimi aldınız mı?	0 (%0)	8 (%100)	%100
2 Almak ister misiniz? (1.soruya cevabımız hayır ise)	8 (%100)	0 (%0)	%100
3 Sizce yeterli mi? (1.soruya cevabımız evet ise)	0 (%0)	0 (%0)	%0
4 Kantinin sık denetlenmesi sizce doğru mudur?	5 (%62,5)	3 (%37,5)	%100

Grafik:4-Kantin çalışanları Ön Anketi

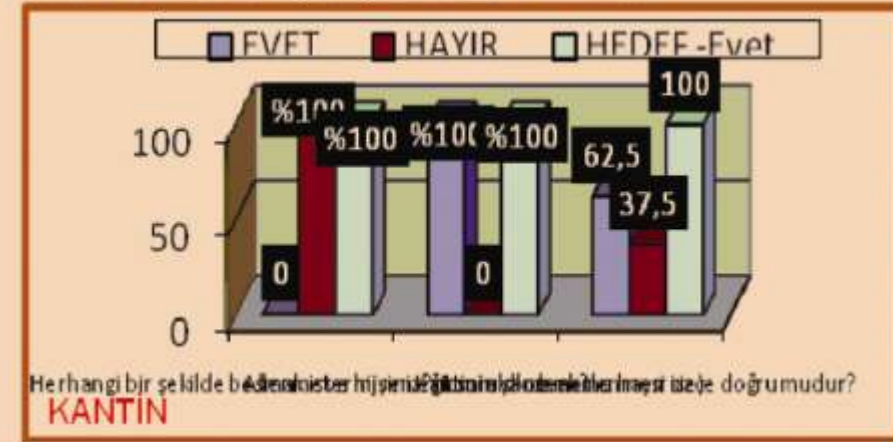













Son Anket Soruları (Veli)

- 1-Çocuğunuz her gün uyandığın da kahvaltı yapar mı?
a)Evet b)Hayır c)Bazen
- 2-Çocuğunuz her gün süt içer mi?
a)Evet b)Hayır c)Bazen
- 3-Çocuğunuz okul çevresin de açıkta satılan besinleri satın alır mı?
a)Evet b)Hayır c)Bazen
- 4-Çocuğunuz öğle yemeğini nerede yer?
a)Okul yemekhanesinde b)Evde c)Okul kantininde
d)Öğlen yemek yemiyor e)Evden getiriyor
- 5-Çocuklarınız kahvaltı da en çok hangi besinleri tercih eder?
()1-Çay ()2-Süt ()3-Peynir ()4-Zeytin ()5-Yumurta
()6-Ekmek ()7-Poğaçça ()8-Simit ()9-Tost ()10-Çorba
()11-Reçel ()12-Bal ()13-Pekmez ()14-Yağ ()15-Kahvaltılık tahıl ürünleri
()16-Taze meyve-sebze ()17-Diğer(yazınız)
- 6-Teneffüslerde çocuğunuz neleri yemeği tercih eder?
()1-Çay ()2-Süt ()3-Kola-Gazoz ()4-Hazır meyve suyu-Meşrubat
()5-Ayran ()6-Ekmek arası peynir ()7-Poğaçça-Tuzlu bisküvi ()8-Simit ()9-Tost
()10-Meyve ()11Tatlı Bisküvi,kek,pasta ()12-Patates kızartması, cips
()13-Şekerlemeler ()14-Çikolata ()15-Diğer(yazınız)
- 7-Çocuğunuzun hiç sevmediği ve yemek istemediği 3 tane besinin adını aşağıya yazınız.
1-.....
2-.....
3-.....
- 8-Uyguladığımız proje sonun da sizde, evinizde ve ailenizde beslenme konusunda neler değişti?
- 9-Sizce bu tip bir çalışma faydalı mıydı? Görüşlerinizi yazınız.

Son Anket Soruları (Öğrenci)

- 1-Sağlıklı beslendiğinize inanıyor musunuz?
a)EVET b)HAYIR
- 2-Öğün atlıyor musunuz?
a)EVET b)HAYIR
- 3-Beslenme ile ilgili eğitim aldınız mı?
a)EVET b)HAYIR
- 4-Spor yapıyor musunuz?
a)EVET b)HAYIR
- 5- (3.soruya evet cevabı verenler) Beslenme ile ilgili eğitimi nereden aldınız?
a)Okul eğitimi içinde b)Konferans ve seminerler
- 6-En çok önem verdiğiniz öğün hangi öğündür?
a)Sabah kahvaltısı b)Öğle yemeği c)Akşam yemeği
- 7-Öğün atlıyorsanız en fazla hangi öğünü? (2. soruya evet cevabı verenler)
a)Sabah kahvaltısı b)Öğle yemeği c)Akşam yemeği
- 8-Öğün atlama nedeniniz nedir?
a)Sabah uyanamıyorum b)Zamanım olmuyor c)Okula geç kalıyorum
d)Hazırlayanım yok e)Rejim yapıyorum f)İştahım yok/Canım istemiyor
g)Ekonomik olanaklarım yetersiz
- 9-Sizce hangi besinlerin tüketiminden sakınmak gerek?
a)Sebze-Meyve b)Süt ve süt ürünleri c)Hazır gıdalar(Fast-Food)
d)Aşırı yağ, şeker, tuz içeren besinler e)Hayvansal ürünler

Son Anket Soruları (Öğretmen)

- 1-Öğrencilerinizin ilk derslere kahvaltısız geldiğinde derse adapte olmasında zorlandıklarını gözlemliyor musunuz?
a)Evet b)Hayır
- 2-Kahvaltı yapmadıklarında ya da öğün atladıklarında sınıf içi derse katılımlarında azalma gözlemliyor musunuz?
a)Evet b)Hayır

KANTİN ÇALIŞANLARI

- 1-Her hangi bir şekilde beslenme ve hijyen eğitimi aldınız mı?
a)Evet b)Hayır
- 2-Cevabınız hayır ise almak ister misiniz?
a)Evet b)Hayır
- 3-Cevabınız evet ise sizce yeterli miydi?
a)Evet b)Hayır
- 4- Öğrenciler kantinde ihtiyaç duyduğu ürünleri bulabiliyor mu?
a)Evet b)Hayır c) Bazen
- 5-Kantin temiz ve sağlıklı mıdır?
a)Evet b)Hayır c)Bazen
- 6-Kantin fiyatları sizce dışarıya göre uygun mu?
a)Evet b)Hayır c)Bazen
- 7-Satılan ürünleriniz sizce sağlıklı ve güvenilir midir?
a)Evet b)Hayır c)Bazen

Sonuçlar

VELİ SON ANKET SONUÇLARI

Grafik: 5-Veli Son Anket Grafiği

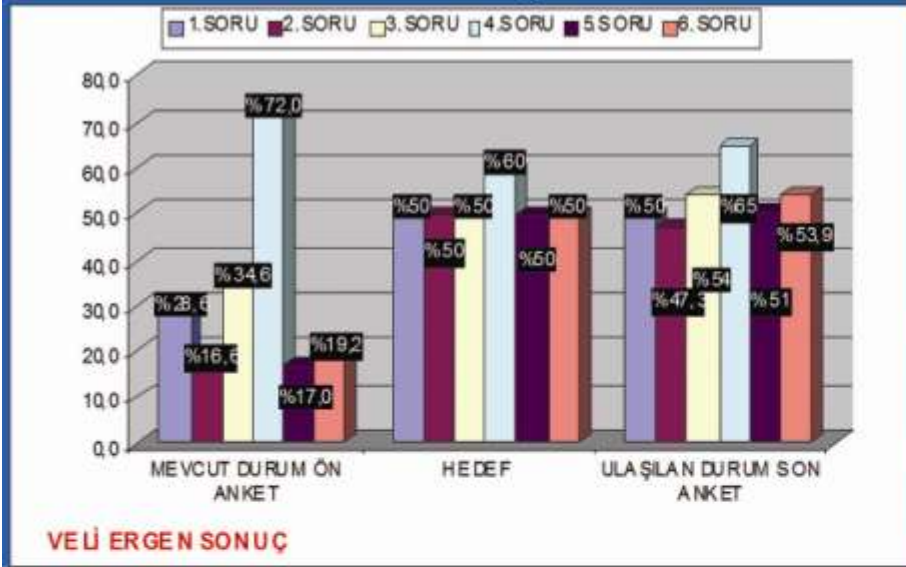

Grafik: 6-Veli Son Anket Grafiği

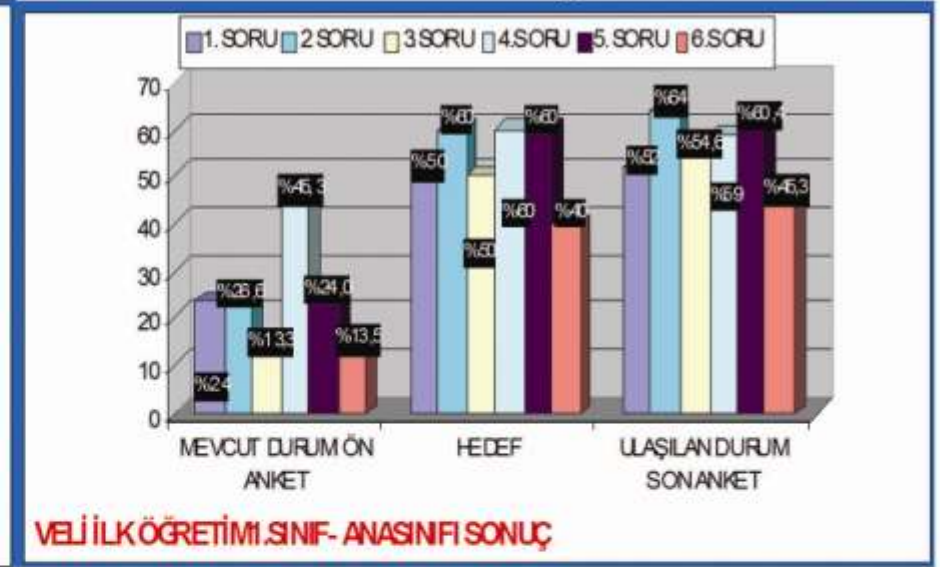

ÖĞRETMEN SON ANKET SONUÇLARI (Grf:12) KANTİN ÇALIŞANLARI SON ANKET SONUÇLARI(Gr f13)

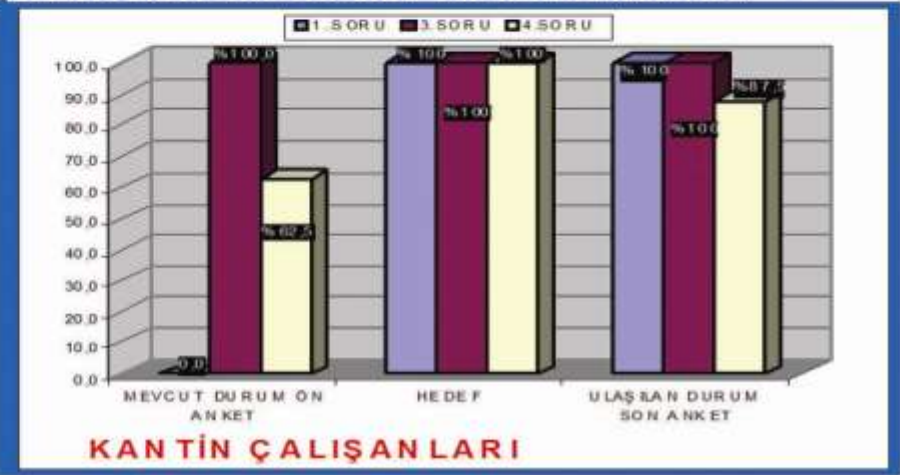
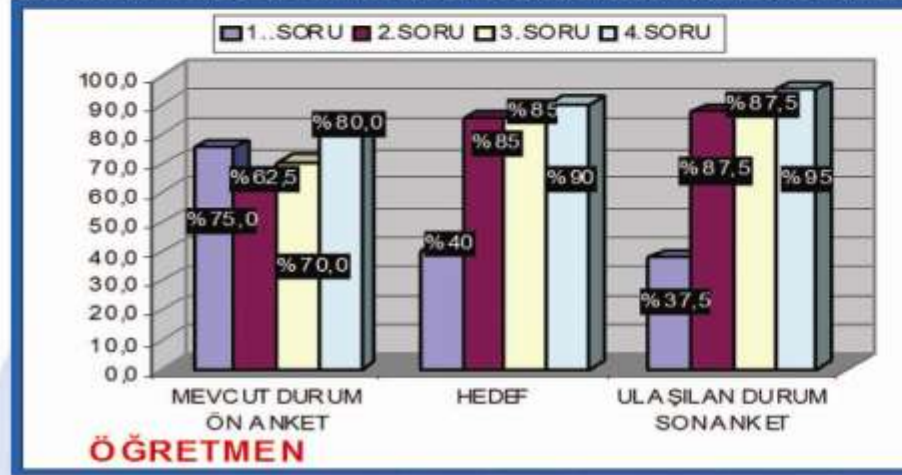

Sonuçlar

ÖĞRENCİ SON ANKET SONUÇLARI

Grafik: 7-Öğrenci Son Anket Grafiği

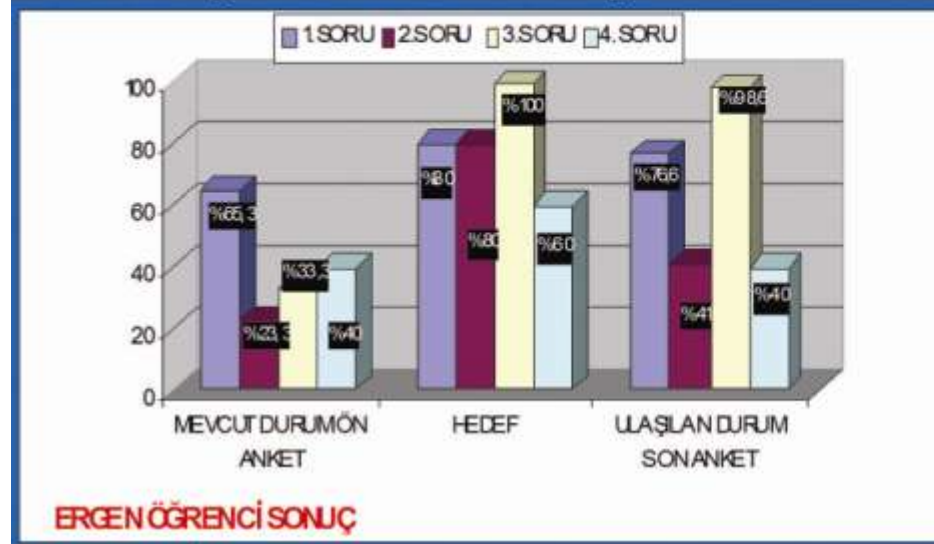

Grafik: 8-Öğrenci Son Anket Grafiği

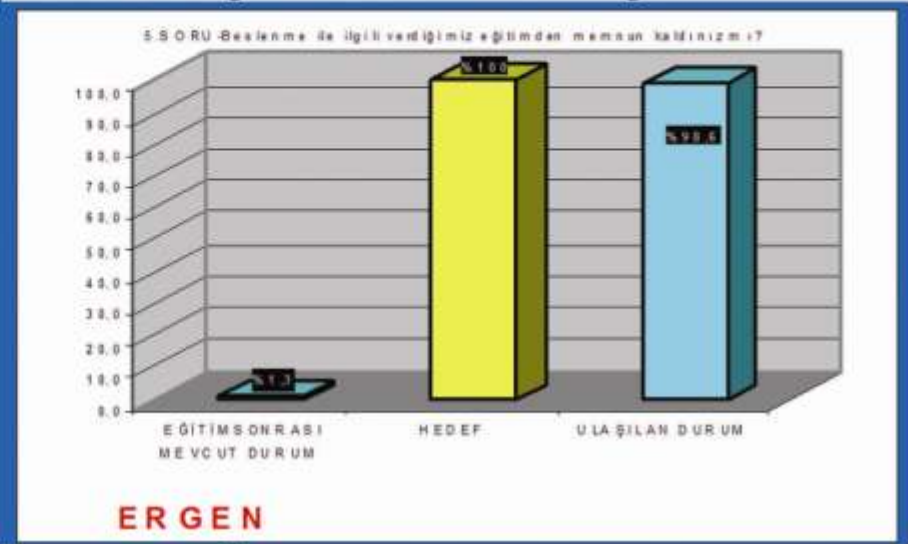

Grafik: 9-Öğrenci Son Anket Grafiği

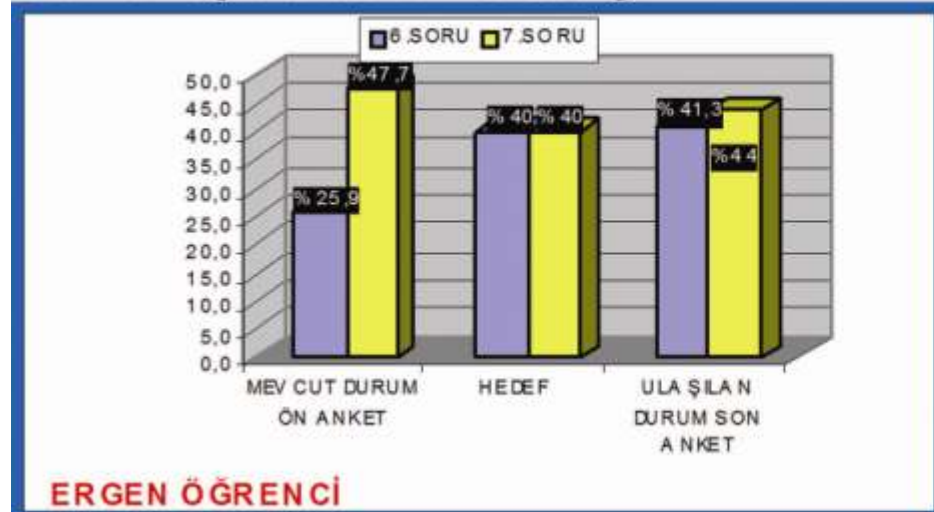

Grafik: 10-Öğrenci Son Anket Grafiği



SONUÇLAR

- Son anket uygulamalarında projede bulunan taraflara verdiğimiz eğitim seminerleriyle bilgi düzeylerinde artış olduğu saptanmıştır.
- Bunun sonucunda okulumuzda kendi imkanlarıyla yemekhanede yemek yiyen öğrenci sayısında önemli ölçüde artış görülmüştür.
- Kantin denetimleri ve eğitimlerin sonucu kantin çalışanları temizlik, hijyen, sağlıklı ürün hazırlama ve taze meyve sebze gibi sağlıklı ürünleri bulundurmada daha dikkatli oldukları gözlemlenmiştir.
- İlköğretim okullarında yapılan çalışmalarda okulumuz Yiyecek İçecek Hizmetleri Alanı öğrencileri yiyecekleri hazırlamada ve sunmada, Çocuk Gelişimi ve Eğitimi Alanı öğrencileri de hem uygulamalı hem de drama yöntemleri ile destek olmuşlardır.

SONUÇLAR

- Yaptığımız çalışmanın başarılı olduğu birebir veli,öğretmen, öğrenci ve kantincilerden aldığımız geri bildirimlerde görülmüştür
- Türk Anneler Derneği ve Behçet Uz Çocuk Hastanesinin ortaklaşa yürüttüğü “Kronik Kan Hastalıklarına Maruz Çocuklar İle Annelerinin Bilgilendirme ve Eğitim Projesi”nde ekibimizden eğitim talebinde bulunmuşlardır.Bu Eğitim 20.12.2009 ve 09.01.2010 tarihlerinde gerçekleşecektir.
- LÖSEV ile ortaklaşa hazırlanan Hibe Projesi bünyesinde annelerin beslenme konusundaki eğitimi beslenme gönüllüleri ekibi tarafından gerçekleştirilecektir.
- Yaptığımız çalışmaların başarılı sonuçlar vermesi nedeniyle dileğimiz tümTürkiye genelinde Kız Teknik ve Meslek Liselerinde model oluşturmastır.

İL/İLÇE : İZMİR/KONAK
2. OKULUN ADI : CUMHURİYET N.S.İ KIZ TEKNİK VE MESLEK LİSESİ
3. ADRES : VASIF ÇINAR BULVARI NO.4 ALSANCAK İZMİR
4. İLETİŞİM KURULACAK KİŞİNİN
ADI SOYADI : FİLİZ TURAN KARAGÜLER
TEL : 0232 464 54 58
GSM : 0505 445 52 61
E-POSTA : filiz_tkg@hotmail.commailto:asude185@mynet.com
5. EKİBİN ADI : BESLENME GÖNÜLLÜLERİ EKİBİ

6.EKİP ÜYELERİNİN ADI VE ÜNVANI:

FİLİZ TURAN KARAGÜLER	Müdür Yardımcısı-Ekip Lideri
DENİZ KAMANE KER	Veli Rehber Öğretmen-Psikolojik Danışman
YILDIZ YARDIM	Yiy.İçecek Hiz.Alanı Öğretmeni
NİHAL KARABİBER	Yiy.İçecek Hiz.Alanı Öğretmeni
EMİNE NAZLI	Çocuk Gel.ve Eğt.Alanı Öğretmeni
ZEHRA GÜNLÜ	Çocuk Gel.ve Eğt.Alanı Öğretmeni
SEVDA ÇELİK	Biyoloji ve Sağlık Bil.Öğretmeni
RECEP ÖZÇALIK	Okul Aile Birliği Başkanı
İPEK ERTÜRK	Veli
TURGAY AKSU	Memur
MELTEM AYTEKİN	Bilgi İşlem Usta Öğretmeni
HALİME TUTAL	Hizmetli
CANSU ERBATU	Çocuk Gelişimi Ve Eğitimi Alanı Öğrencisi
ELİF AKKONAK	Çocuk Gelişimi Ve Eğitimi Alanı Öğrencisi
GİZEM ATATOPRAK	Çocuk Gelişimi Ve Eğitimi Alanı Öğrencisi
TUGBA ÖZER	Çocuk Gelişimi Ve Eğitimi Alanı Öğrencisi
GONCA ERGÜN	Çocuk Gelişimi Ve Eğitimi Alanı Öğrencisi
ŞERİFE YALGI	Çocuk Gelişimi Ve Eğitimi Alanı Öğrencisi
GAYE ŞAHİN	Çocuk Gelişimi Ve Eğitimi Alanı Öğrencisi
AYTEN MELİS YEŞİLYAPRAK	Yiyecek İçecek Hizmetleri Alanı Öğrencisi
HÜLYA ÇETİN	Yiyecek İçecek Hizmetleri Alanı Öğrencisi
MÜJDE EVYAPAR	Yiyecek İçecek Hizmetleri Alanı Öğrencisi
ARZU DEMİR	Yiyecek İçecek Hizmetleri Alanı Öğrencisi
SEDA ŞENER	Yiyecek İçecek Hizmetleri Alanı Öğrencisi

TEŞEKKÜR EDERİZ...

